



Proprietà ACHLER - GALLI



Proprietà ZANOTTA



Proprietà Comune di Griante

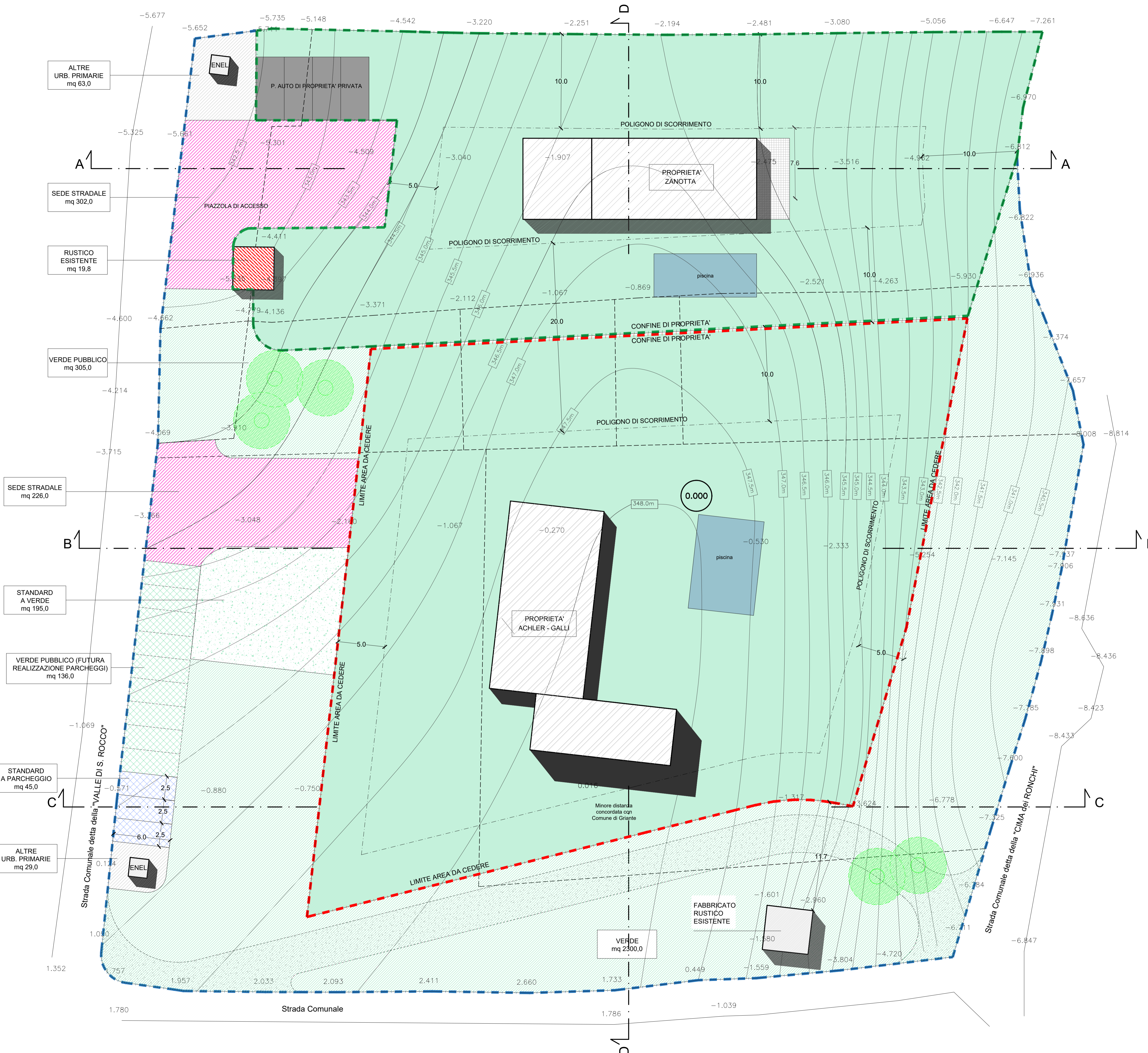

RIEPILOGO AREE DA CEDERE (Vd. Tav.1)

Dovute per attrezzature interne: mq 3.763,0
 di cui - per standard a verde mq 195,0
 - per standard a parcheggi mq 39,0 (n.3 posti auto)

AREE DA CEDERE IN PROGETTO

| | | |
|---------------|---|----------------------------------|
| | Aree a verde pubblico | mq 305,0 + 2.442,20 = mq 2.747,2 |
| | Standard a verde (L.R. n.51 del 15.04.1975) | mq 195,0 |
| | Aree a verde pubblico riservata a futura realizzazione posti auto | mq 136,0 |
| | Standard a parcheggio (L.R. n.51 del 15.04.1975) | mq 45,0 |
| | Rustico esistente | mq 19,80 |
| | Altre urbanizzazioni primarie | mq 63,0 + 29,0 = mq 92,0 |
| | Sede stradale | mq 302,0 + 226,0 = mq 528,0 |
| TOTALE | | mq 3.763,0 |

VERIFICHE

AREE TOTALI DA CEDERE PER ATTREZZATURE INTERNE
 mq 3.763,00 in progetto = mq 3.763,0 dovuti

AREE A STANDARD A VERDE PUBBLICO
 mq 195,0 in progetto = mq 195,0 dovuti

AREE A STANDARD A PARCHEGGI
 n.3 p.auto (mq 45,00) in progetto = n.3 p.auto (mq 39,00) dovuti

COMUNE DI
GRIANTE
 PROVINCIA DI COMO

PIANO DI LOTTIZZAZIONE CONVENZIONATA
 MAPPALI n° 489 - 492 - 544 - 545 - 546 - 547 - 541 - 539

Terreni siti in Griante - zona "Cima dei Ronchi"

Mario Filippetto
Proprietà

Maria Grazia
Proprietà

Paola Galli
Proprietà

Diana Maria
Proprietà

Architetto MARIO FILIPPETTO
 Progettista

| | | |
|--|----------|--------------|
| Progetto e direzione lavori | | |
| ARCH. MARIO FILIPPETTO Albo Architetti della Prov. Como n° 2356 - studio in Capiago Intimiano (CO) via Canturina 6/a - mario.filippetto.it (mario.filippetto@pec.it) tel 3395839100 | | |
| Comitanti: | File | scalo |
| N° 01 - ACHLER MARIA DIANA - GALLI PAOLA - GALLI MARIA GRAZIA N° 02 - ZANOTTA LARA | | 1:200 |
| Oggetto | data | sess. n. |
| PIANO DI LOTTIZZAZIONE CONVENZIONATA | Mar 2022 | |
| Elaborato | agg. | dis. |
| PLANIMETRIA GENERALE DI PROGETTO proposta di cessione aree interne per realizzazione standard ad uso pubblico | Set 2023 | 04 |