

STRALCIO TAV. PR1 DEL PGT scala 1:2.000

- LEGENDA**
- Ambiti del tessuto urbano consolidato: Nuclei di antica formazione
  - Ambiti del tessuto urbano consolidato
  - Ambiti soggetti a trasformazione urbanistica
  - Ambiti di interesse pubblico
  - Ambiti non soggetti a trasformazione urbanistica (Parco S. Matteo)
  - Ambiti di valore paesaggistico-ambientale ed ecologico
  - Ambiti di valorizzazione paesaggistica e verde
  - Fascia di rispetto stradale Variante S.S. 340
  - Fascia di rispetto ordinaria
  - Prefinito ambiti soggetti a trasformazione urbanistica
  - Parco Locale di Interesse Sovracommunale S. Matteo
  - Nuovo tratto stradale di collegamento alla "Vialetoletole"

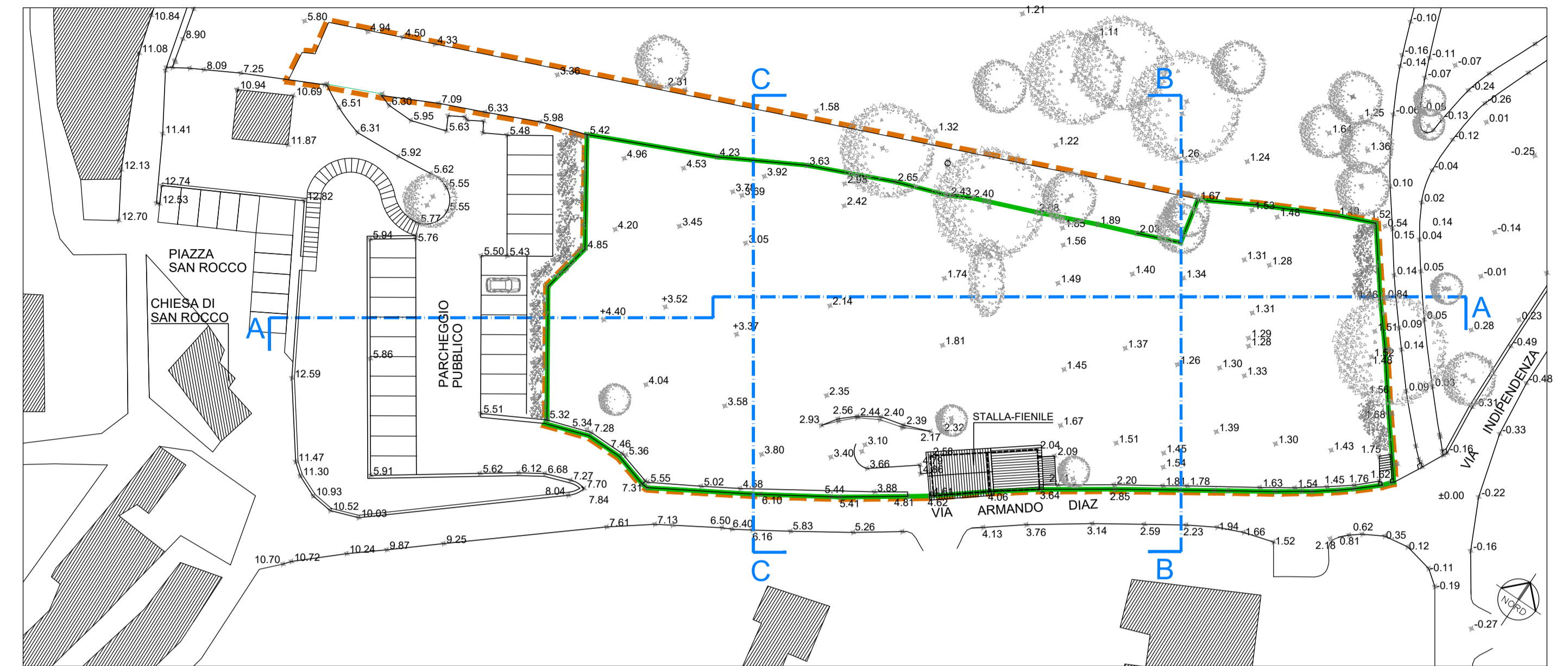

RILIEVO PLANIALTIMETRICO STRUMENTALE scala 1:500

- PERIMETRO PIANO ATTUATIVO At2
- - - CONFINI DI PROPRIETA'

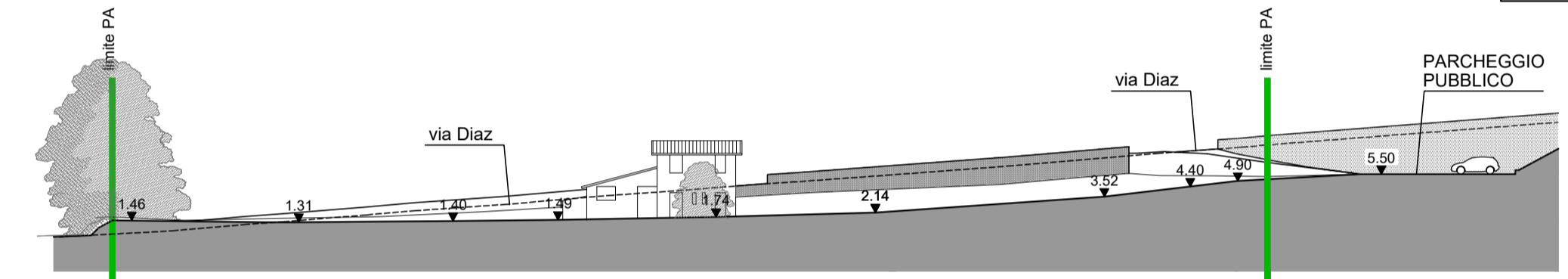

SEZIONE A-A - STATO DI FATTO

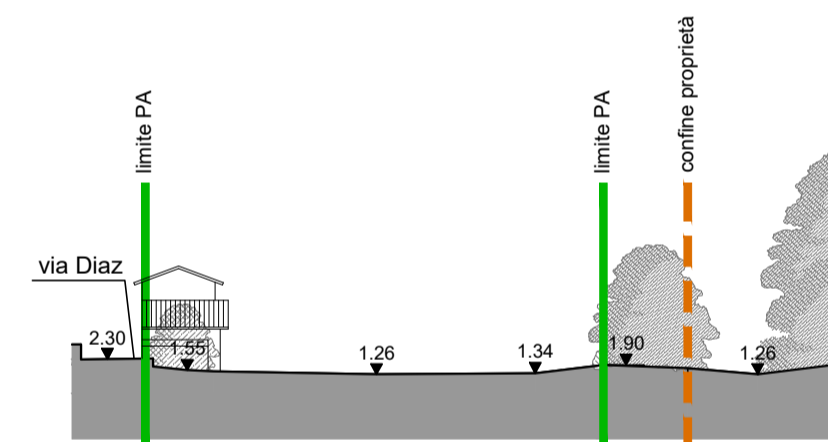

SEZIONE B-B - STATO DI FATTO

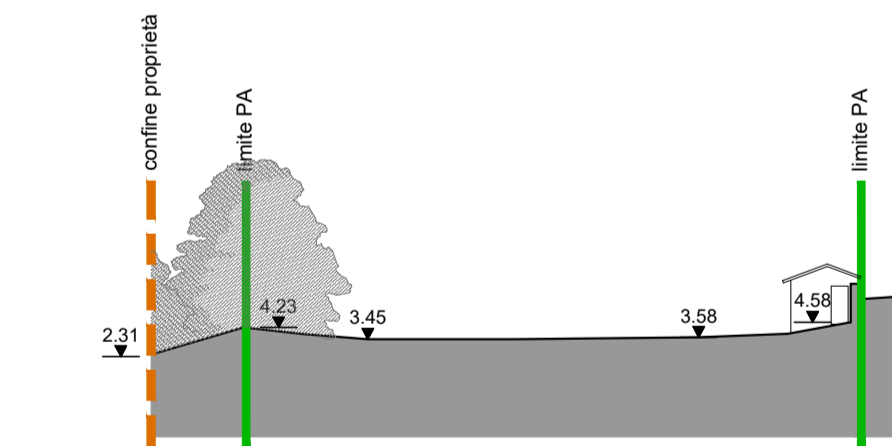

SEZIONE C-C - STATO DI FATTO

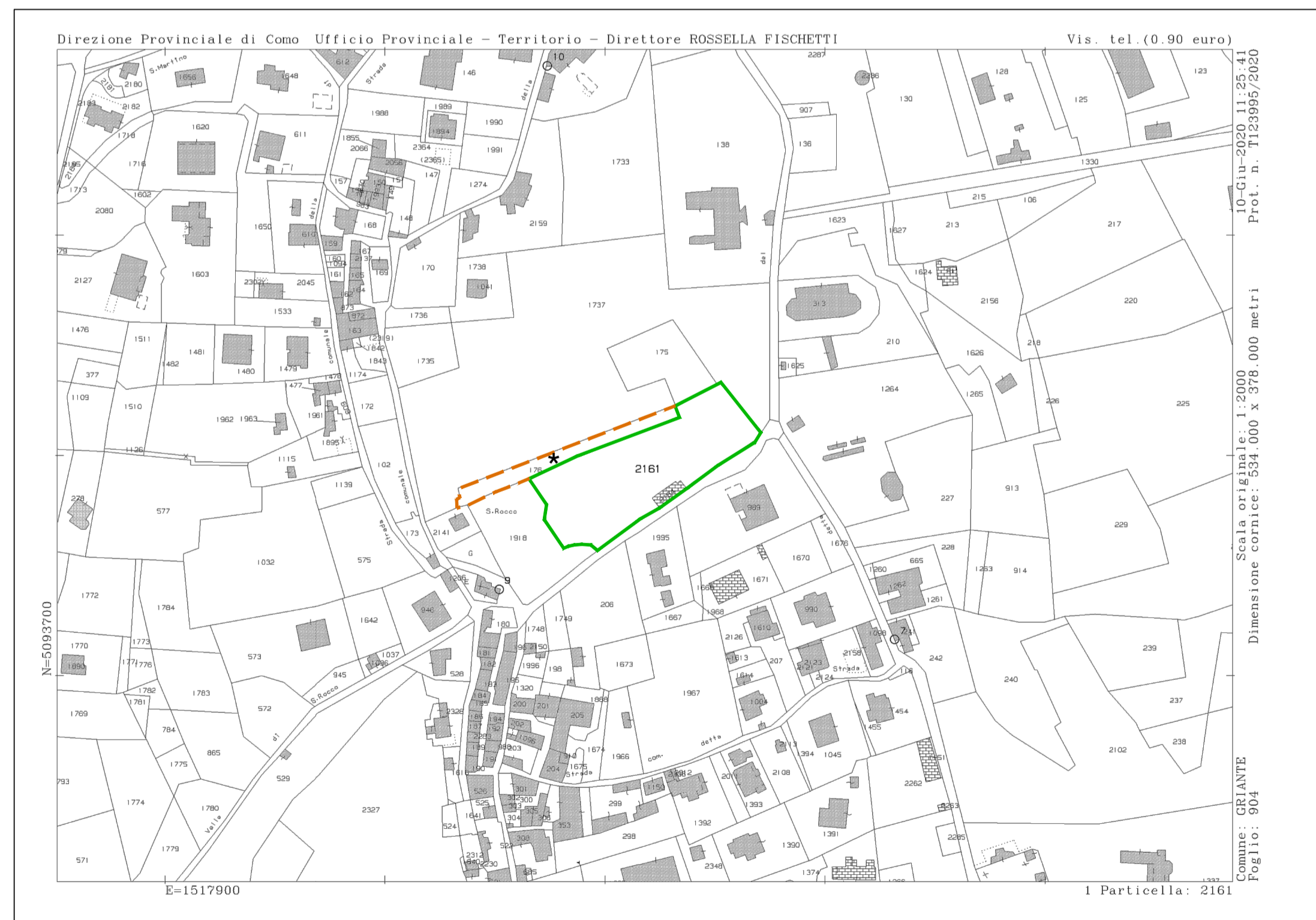

ESTRATTO MAPPA CATASTALE scala 1:2.000

TABELLA SUPERFICI DI PROPRIETA'

PROPRIETA'	MAPPALI	SUPERFICIE
GIOVANNA MEZZOGIORNO/ VALERIA SACCHI	foglio 9 mapp. 2161	3.590 mq.
GIOVANNA MEZZOGIORNO/ VALERIA SACCHI	foglio 9 mapp. 2164	70 mq.
<b>TOTALE P.A.</b>		<b>3.660 mq.</b>
GIOVANNA MEZZOGIORNO/ VALERIA SACCHI	foglio 9 mapp. 176 *	690 mq.

\* MAPPALE ESTERNO AL PIANO ATTUATIVO

ARCHITETTO ALBERTINI e ARCHITETTO MAZZETTI via Borgovico, 50 COMO tel 031576196 mail s.tonal@libero.it	
COMUNE DI GRIANTE - PROVINCIA DI COMO PIANO ATTUATIVO At2 LOCALITA' SAN ROCCO	
ADOZIONE DELIBERA C.C. N°	DEL
APPROVAZIONE DELIBERA C.C. N°	DEL
STATO DI FATTO ESTRATTO PGT ESTRATTO MAPPA CATASTALE RILIEVO PLANIALTIMETRICO STRUMENTALE SEZIONI	TAVOLA 1
COMMITTENTI: GIOVANNA MEZZOGIORNO VALERIA SACCHI	scala 1:500 1:2000
PROGETTISTI: ARCHITETTO ANTONIO ALBERTINI ARCHITETTO ANTONIO MAZZETTI	marzo 2021 AGGIORNAMENTI: