

3		
2		
1		
0	14.09.2009	EMISSIONE
rev.	data	descrizione

**PIANO DI GOVERNO DEL TERRITORIO 2009**  
 Piano dei Servizi  
**DOTAZIONE A SERVIZI ESISTENTE**  
 Adozione: Deliberazione Consiglio Comunale n. 27 del 19.12.2008    Compatibilità P.T.C.P. n. 25/32891 del 30.06.2009  
 Approvazione: Deliberazione Consiglio Comunale n. 22 del 14.09.2009

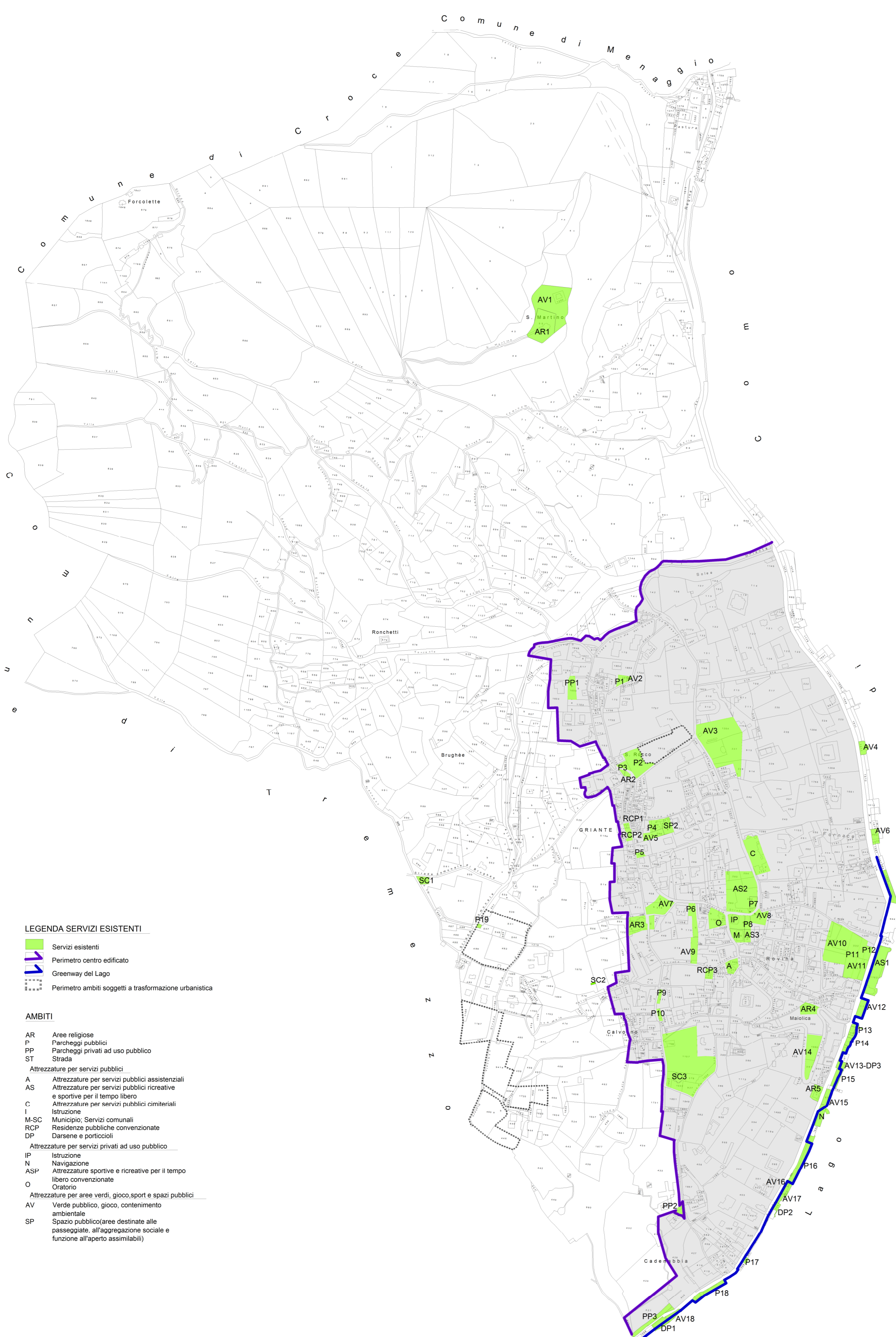

**COMUNE DI GRIANTE**  
 (Provincia di Como)  
**PGT 2009**



- LEGENDA SERVIZI ESISTENTI**
- Servizi esistenti
  - Perimetro centro edificato
  - Greenway del Lago
  - Perimetro ambiti soggetti a trasformazione urbanistica
- AMBITI**
- AR Aree religiose
  - P Parcheggi pubblici
  - PP Parcheggi privati ad uso pubblico
  - ST Strada
  - Attrezzature per servizi pubblici
  - A Attrezzature per servizi pubblici assistenziali
  - AS Attrezzature per servizi pubblici ricreative e sportive per il tempo libero
  - C Attrezzature per servizi pubblici cimiteriali
  - I Istruzione
  - M-SC Municipio; Servizi comunali
  - RCP Residenze pubbliche convenzionate
  - DP Darsene e porticcioli
  - Attrezzature per servizi privati ad uso pubblico
  - IP Istruzione
  - N Navigazione
  - ASP Attrezzature sportive e ricreative per il tempo libero convenzionate
  - O Oratorio
  - Attrezzature per aree verdi, gioco, sport e spazi pubblici
  - AV Verde pubblico, gioco, contenimento ambientale
  - SP Spazio pubblico (aree destinate alle passeggiate, all'aggregazione sociale e funzione all'aperto assimilabili)

SERVIZI ESISTENTI						
Denominazione servizi	Istruzione	Interesse comune	Verde ed ambienti urbani	Sport	Parcheggi mobilità	TOTALE
A Ambulatorio		536				536
AS1 Lido Comunale		2170				295
AS3 Palestra		295				2112
C Cimitero		2112				593
M Municipio		593				300
SC1 Vasca acquedotto Calvonno		300				34
SC2 Vasca acquedotto Brughee		34				229
SC3 Sede Unione		229				100
RCP1 Mapp 525		100				233
RCP2 Casa Comunale A.L.E.R.		233				279
RCP3 Casa comunale e cooperativa		279				472
DP1 Darsena e porticciolo Via Regina		472				172
DP2 Darsena e porticciolo Via Regina		172				242
DP3 Darsena e porticciolo Via Regina		242				619
N Navigazione		619				1016
O Oratorio		1016				2383
AR1 Chiesa di San Martino		2383				85
AR2 Chiesa di San Rocco		85				1305
AR3 Chiesa Parrocchiale		1305				636
AR4 Chiesa di San Giuseppe		636				501
AR5 Chiesa Anglicana		501				487
SP2 Sede Alpini		487				
IP Asilo Infantile Maria	875					875
AS2 Polisportiva				4183		4183
AV1 Area verde Chiesa San Martino			3934			3934
AV2 Area verde Via P. Mondelli			60			60
AV3 Area verde Via Indipendenza			6621			6621
AV4 Area verde Via Regina			372			372
AV5 Area verde Via Stretta			503			503
AV6 Area verde Via Regina			398			398
AV7 Area verde Via T. Grossi			1218			1218
AV8 Area verde Via Indipendenza			745			745
AV9 Area verde Via Brentano			647			647
AV10 Area verde Via Privata Regina			3198			3198
AV11 Area verde Via Regina			929			929
AV12 Area verde Via Regina			511			511
AV13 Area verde Via Regina			701			701
AV14 Area verde Via Regina			1603			1603
AV15 Area verde Via Regina			426			426
AV16 Area verde Via Regina			34			34
AV17 Area verde Via Regina			40			40
AV18 Area verde Via Regina			311			311
SP1 Parco sede Unione			8532			8532
PP1 PPrivato uso pubb.					671	671
PP2 PPrivato uso pubb. Via Gianelli					276	276
PP3 PPrivato uso pubb. Via Regina					753	753
P1 Parcheggio Via P. Mondelli					295	295
P2 Parcheggio Via Amando Diaz					1637	1637
P3 Parcheggio Via Amando Diaz					319	319
P4 Parcheggio Via Stretta					542	542
P5 Parcheggio Via T. Grossi					155	155
P6 Parcheggio Via Brentano					719	719
P7 Parcheggio Via Indipendenza					305	305
P8 Parcheggio Via Indipendenza					298	298
P9 Parcheggio Via Bellini					147	147
P10 Parcheggio Via Bellini					158	158
P11 Parcheggio Via Privata Regina					1670	1670
P12 Parcheggio Via Regina					799	799
P13 Parcheggio Via Regina					156	156
P14 Parcheggio Via Regina					160	160
P15 Parcheggio Via Regina					459	459
P16 Parcheggio Via Regina					1537	1537
P17 Parcheggio Via Regina					97	97
P18 Parcheggio Via Regina					645	645
P19 Parcheggio					61	61
<b>SUBTOTALE</b>	<b>875</b>	<b>14799</b>	<b>30783</b>	<b>4183</b>	<b>11859</b>	
<b>TOTALE SERVIZI ESISTENTI</b>						<b>62499</b>