

3		
2		
1		
0	SETT. 2012	VARIANTE
rev.	data	descrizione

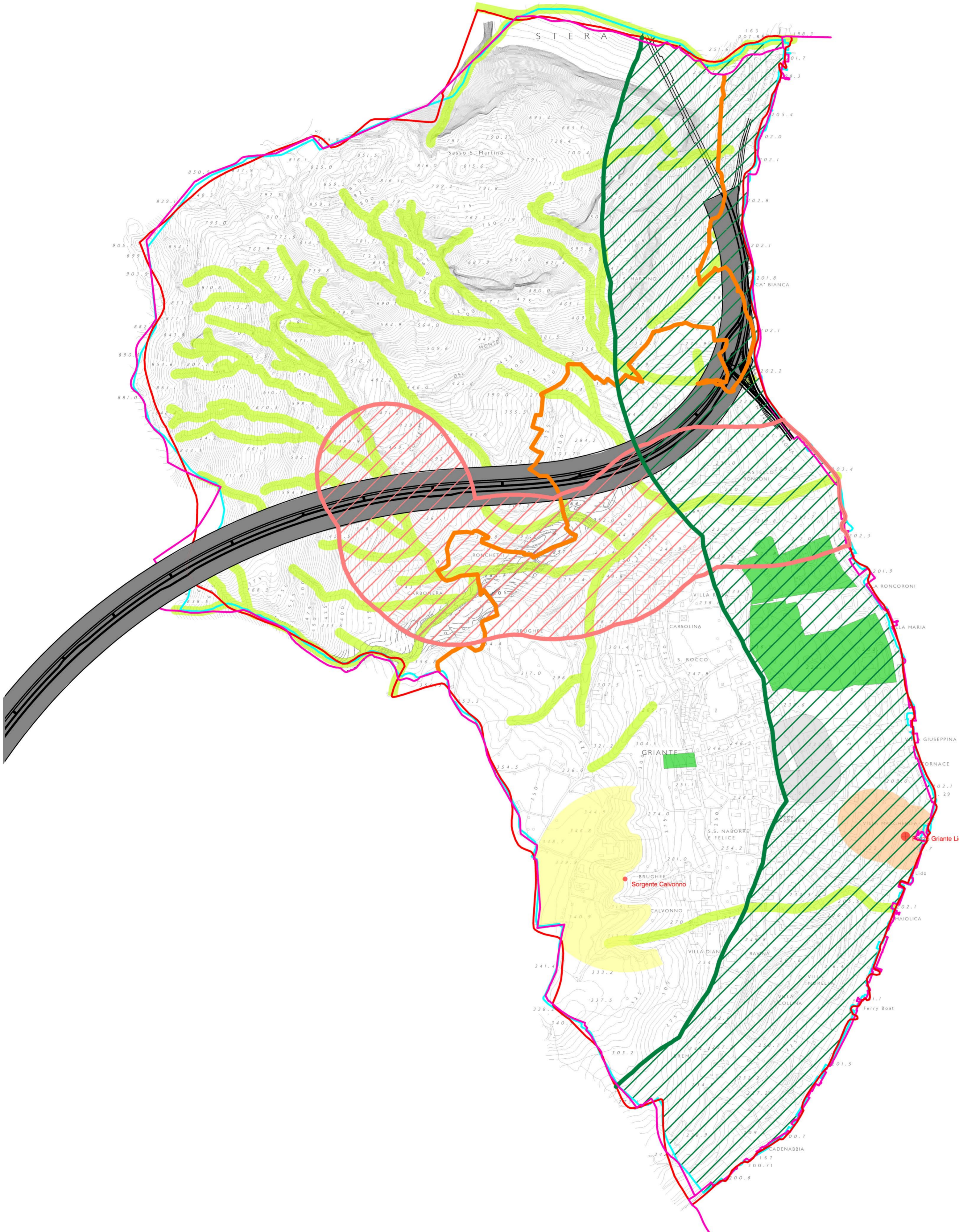

Titolo	
VINCOLI	
data	tipo
settembre 2012	PRESCRITTIVA
scala	file
1/5000	-



LEGENDA

- Fascia di rispetto reticolo idrico minore (da studio reticolo idrico minore)
- Area di rispetto delle captazioni ad uso idropotabile delimitata con criterio GEOMETRICO (ai sensi del D.L. 258/2000 e della D.G.R. 6/15137 del 27/06/1996) (da studio geologico)
- Area di rispetto delle captazioni ad uso idropotabile delimitata con criterio TEMPORALE (isocrona dei 60 giorni) (ai sensi del D.L. 258/2000 e della D.G.R. 6/15137 del 27/06/1996) (da studio geologico)
- Area di tutela assoluta delle captazioni ad uso idropotabile (ai sensi del D.L. 258/2000 e della D.G.R. 6/15137 del 27/06/1996) (da studio geologico)
- Fascia di rispetto dei corsi d'acqua ai sensi del R.D. 25 luglio 1904, n. 523 (da studio geologico)
- Fascia di rispetto cimiteriale (da Piano Cimiteriale)
- Fascia di rispetto stradale Variante S.S. 340 (da SIBA)
- Limite fascia di rispetto territori contermini ai laghi (150 mt.) (da SIBA)
- Limite fascia di rispetto territori contermini ai fiumi (150 mt.) (da SIBA)
- Limite Vincolo Idrogeologico (art. 1 del R.D.L. 30.12.1923, n. 3267)
- Aree vincolate con Decreto Ministro Beni Culturali e Ambientali
- Limite Amministrativo (da CT10)
- Limite Amministrativo (da Catastale)
- Limite Amministrativo (da Aerofotogrammetrico C.M. 1/5000)

L'intero territorio comunale è stato vincolato a tutela paesistica ai sensi della Legge 29 giugno 1939, n. 1497 con Decreto Ministeriale 20 giugno 1968